



FAS

CATÁLOGO

VENEZUELA

X100 FERRETERO

JAC



Cronograma de pago

**6 Cuotas de
1.486,0 \$**

Inicial 35%

**Pre Entrega
2.407,1 \$**

Previo a la Entrega

**30 Cuotas de
412,0 \$**

Cuotas Ordinarias

**6 Cuotas de
965,9 \$**

En los meses 9, 12, 15, 18, 21 y
24 de

Los montos indicados en el cronograma de pago son referenciales ya que están sujetos a variación de sus valores como flete, seguro, impuesto al valor agregado (IVA), IGTF, gastos de Nacionalización los cuales pueden variar en el proceso de compra de las unidades.



X100 FERRETERO

BLANCO



MOTOR	1.6 L Gasolina Euro II VVT Potencia: 118 Hp Torque nominal: 155 Nm Cadena de tiempo Tipo de combustible - Gasolina
TRANSMISIÓN	Manual LC5T18 MT 5 Velocidades + 1 R
SUSPENSIÓN Y FRENOS	Suspensión delantera Ballesta 3 Trasera Ballesta 3+2 Sistema de frenos ABS Frenos delanteros de disco / Traseros de tambor
DIMENSIONES Y CAPACIDADES	Largo X Ancho X Alto (mm) - 5182x1700x2070 Capacidad tanque de combustible (L) - 60 Largo x Ancho x Alto cajón (Mm) - 3110x1610x355 Distancia mínima al suelo (Mm) - 162 Peso neto vehicular (Kg) - 1570 Capacidad de carga (TONS) - 1.6
EQUIPAMIENTO EXTERIOR	Dimensiones Neumáticos - 175/75R16 8PR Tipo de Rin - Hierro

EQUIPAMIENTO INTERIOR	Lámpara eléctrica Asiento multifuncional central Asiento de tela Reposapiés del conductor
TECNOLOGÍA	Mp3 Radio
EQUIPAMIENTO DE SEGURIDAD	Cinturón de seguridad de tres puntos izquierdo - derecho Llave de encendido de maquinaria Bloqueo de control central Dirección asistida Llave de encendido plegable



URBAN CHASIS LARGO - 3 TON



Cronograma de pago

**6 Cuotas de
1.870,4 \$**

Inicial 35%

**Pre Entrega
3.043,8 \$**

Previo a la Entrega

**30 Cuotas de
518,1 \$**

Cuotas Ordinarias

**6 Cuotas de
1.215,7 \$**

En los meses 9, 12, 15, 18, 21 y
24 de

Los montos indicados en el cronograma de pago son referenciales ya que están sujetos a variación de sus valores como flete, seguro, impuesto al valor agregado (IVA), IGTF, gastos de Nacionalización los cuales pueden variar en el proceso de compra de las unidades.

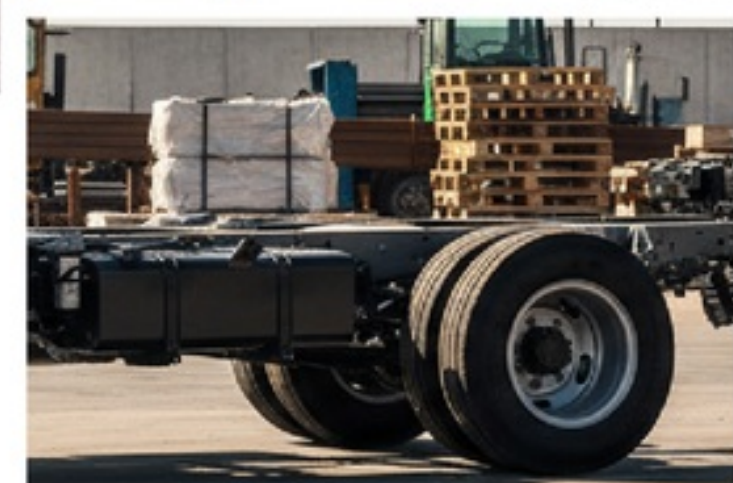
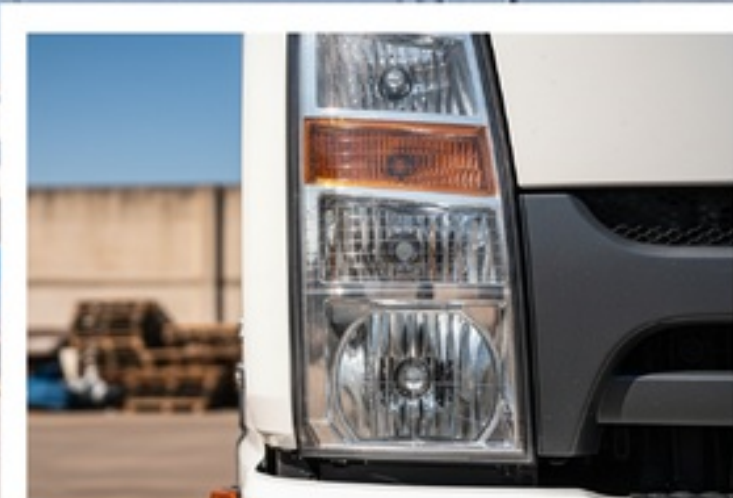

URBAN CHASIS LARGO 3 TON



MOTOR	2.8 L Diésel Euro II Potencia: 91 Hp Torque nominal: 216Nm Sistema de engranaje Tipo de combustible - Diésel
TRANSMISIÓN	Manual LC5T255M3 MT 5 Velocidades + 1 R
SUSPENSIÓN Y FRENOS	Suspensión delantera Ballesta con amortiguador telescópico 3 Trasera Ballesta con amortiguador telescópico y auxiliar 5+3 Frenos delanteros de disco / Traseros de Tambor hidráulico
DIMENSIONES Y CAPACIDADES	Largo X Ancho X Alto (mm) - 5445x1952x2300 Capacidad tanque de combustible (L) - 85 Largo X Ancho X Alto de Chasis(Mm) - 3630x1810x370 Distancia mínima al suelo (Mm) - 193 Peso neto vehicular (Kg) - 1920 Capacidad de carga (TONS) - 3

EQUIPAMIENTO EXTERIOR	Dimensiones Neumáticos - 7.00R16I2PR Tipo de Rin - Hierro
-----------------------	--

EQUIPAMIENTO INTERIOR	Ventana Manual Asientos de tela Aire acondicionado Espejo retrovisor con marco
TECNOLOGÍA	Mp3 Radio

EQUIPAMIENTO DE SEGURIDAD	Dirección asistida Advertencia de cinturón de seguridad Alarma de marcha atrás Freno de escape opcional Cinturón de seguridad ajustable Frenos delantero
---------------------------	---



C-3500 4X4

Colonia Tovar - Estado Aragua

JAC



Cronograma de pago

**6 Cuotas de
2.705,7 \$**

Inicial 35%

**Pre Entrega
4.392,1 \$**

Previo a la Entrega

**30 Cuotas de
749,8 \$**

Cuotas Ordinarias

**6 Cuotas de
1.758,7 \$**

En los meses 9, 12, 15, 18, 21 y
24 de

Los montos indicados en el cronograma de pago son referenciales ya que están sujetos a variación de sus valores como flete, seguro, impuesto al valor agregado (IVA), IGTF, gastos de Nacionalización los cuales pueden variar en el proceso de compra de las unidades.



C-3500 4X4

GRIS



MOTOR
2.8 L Diésel Euro II
Potencia: 91 Hp
Torque nominal: 216 Nm
Sistema de engranaje
Tipo de combustible - Diésel

TRANSMISIÓN
Manual LC5T255M3 MT
5 Velocidades + 1 R / Tracción 4x4

SUSPENSIÓN Y FRENO
Suspensión delantera Ballesta con amortiguador telescópico 3
Trasera Ballesta con amortiguador telescópico y auxiliar 5+3
Frenos delanteros de Tambor hidráulico / Traseros de Tambor hidráulico

DIMENSIONES Y CAPACIDADES
Largo X Ancho X Alto (mm) - 5445x1952x2300
Capacidad tanque de combustible (L) - 85
Largo X Ancho X Alto de cajón (Mm) - 3630x1810x370
Distancia mínima al suelo (Mm) - 193
Peso neto vehicular (Kg) - 1920
Capacidad de carga (TONS) - 3.5

EQUIPAMIENTO EXTERIOR
Dimensiones Neumáticos - 7.00 R16 12PR
Tipo de Rin - Hierro

EQUIPAMIENTO INTERIOR
Ventana Manual
Asientos de tela
Aire acondicionado
Espejo retrovisor con marco

TECNOLOGÍA
Mp3 Radio

EQUIPAMIENTO DE SEGURIDAD
Dirección asistida
Advertencia de cinturón de seguridad
Alarma de marcha atrás
Freno de motor
Cinturón de seguridad ajustable



DOBLE CABINA



Cronograma de pago

**6 Cuotas de
2.423,2 \$**

Inicial 35%

**Pre Entrega
3.827,9 \$**

Previo a la Entrega

**30 Cuotas de
675,1 \$**

Cuotas Ordinarias

**6 Cuotas de
1.575,1 \$**

En los meses 9, 12, 15, 18, 21 y 24 de

Los montos indicados en el cronograma de pago son referenciales ya que están sujetos a variación de sus valores como flete, seguro, impuesto al valor agregado (IVA), IGTF, gastos de Nacionalización los cuales pueden variar en el proceso de compra de las unidades.



DOBLE CABINA



MOTOR
2.8L Diésel Euro II
Potencia: 91Hp
Torque nominal: 216Nm
Sistema de engranaje
Tipo de combustible - Diésel

TRANSMISIÓN
Manual LC5T255M3 MT
5 Velocidades + 1R

SUSPENSIÓN Y FRENOS
Suspensión delantera Ballestas delanteras 7
Trasera Ballestas traseras 4+6
Frenos delanteros de discos / Traseros de tambor

DIMENSIONES Y CAPACIDADES
Largo X Ancho X Alto (mm) - 6045x1900x2370
Capacidad tanque de combustible (L) - 100
Largo X Ancho X Alto de cajón (Mm) - 3145x1810x400
Distancia mínima al suelo (Mm) - 205
Peso neto vehicular (Kg) - 2560
Capacidad de carga (TONS) - 2

EQUIPAMIENTO EXTERIOR
Dimensiones Neumáticos - 7.00R16
Tipo de Rin - Hierro

EQUIPAMIENTO INTERIOR
Ventanas eléctricas
Asientos de tela
Guantera doble techo (opcional)

TECNOLOGÍA
Mp3 Radio

EQUIPAMIENTO DE SEGURIDAD
Depósito de agua
Advertencia cinturón de seguridad
Alarma de marcha atrás
Cinturón de seguridad regulable en altura

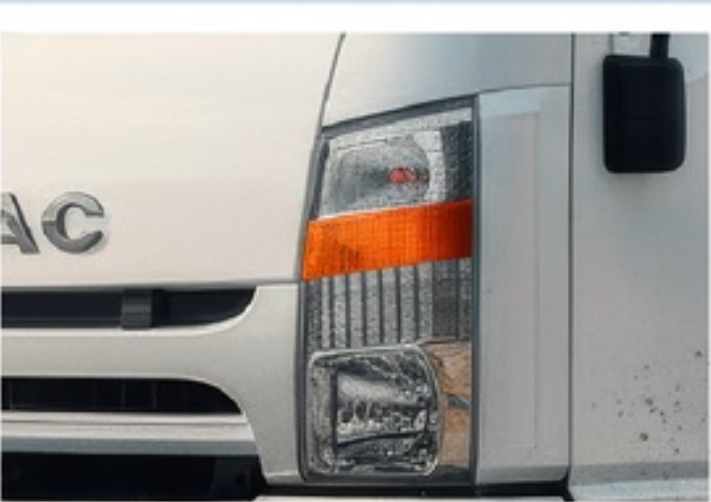

6T CHASIS 6 TON

JAC



Cronograma de pago

**6 Cuotas de
2.621,0 \$**

Inicial 35%

**Pre Entrega
4.259,8 \$**

Previo a la Entrega

**30 Cuotas de
726,2 \$**

Cuotas Ordinarias

**6 Cuotas de
1.703,7 \$**



En los meses 9, 12, 15, 18, 21 y
24 de

Los montos indicados en el cronograma de pago son referenciales ya que están sujetos a variación de sus valores como flete, seguro, impuesto al valor agregado (IVA), IGTF, gastos de Nacionalización los cuales pueden variar en el proceso de compra de las unidades.



6T CHASIS 6 TON

MOTOR	4.0L Diésel Euro II Potencia: 138 Hp Torque nominal: 502 Nm Sistema de engranaje Tipo de combustible - Diésel
TRANSMISIÓN	Manual LC6T540B MT 6 Velocidades + 1 R
SUSPENSIÓN Y FRENOS	Suspensión delantera BBallesta sobre eje rígido/ Amortiguador telescópico/ Barra estabilizadora Trasera Ballesta sobre eje rígido/ Amortiguador telescópico/ Barra estabilizadora Frenos delanteros de tambor / Traseros de tambor
DIMENSIONES Y CAPACIDADES	Largo X Ancho X Alto (mm) - 7411x2186x2354 Capacidad tanque de combustible (L) - 200 Distancia mínima al suelo (Mm) - 256 Peso neto vehicular (Kg) - 3660 Capacidad de carga (TONS) - 6
EQUIPAMIENTO EXTERIOR	Dimensiones Neumáticos - 215/75/R17.5 Tipo de Rin - Hierro

	BLANCO	ROJO	AMARILLO
			
EQUIPAMIENTO INTERIOR	Ventana manual Asiento de tela Luces de circulación diurna Caja de carga (Litera)		
TECNOLOGÍA	Mp3 Radio		
EQUIPAMIENTO DE SEGURIDAD	Protección del radiador Advertencia cinturón de seguridad Alarma de marcha atrás Cinturones de seguridad comunes		



6T FERRETERO 6 TON

JAC



Cronograma de pago

**6 Cuotas de
2.730,4 \$**

Inicial 35%

**Pre Entrega
4.442,0 \$**

Previo a la Entrega

**30 Cuotas de
756,3 \$**

Cuotas Ordinarias

**6 Cuotas de
1.774,7 \$**

En los meses 9, 12, 15, 18, 21 y
24 de

Los montos indicados en el cronograma de pago son referenciales ya que están sujetos a variación de sus valores como flete, seguro, impuesto al valor agregado (IVA), IGTF, gastos de Nacionalización los cuales pueden variar en el proceso de compra de las unidades.



6T FERRETERO - 6 TON



MOTOR	CUMMINS B140-33 4.0L Diésel Euro II Potencia: 138 Hp Torque nominal: 502 Nm Sistema de engranaje Tipo de combustible - Diésel
-------	--

TRANSMISIÓN	Manual LC6T540B 6 Velocidades + 1 R
-------------	--

SUSPENSIÓN Y FRENOS	Suspensión delantera Ballesta sobre eje rígido/ Amortiguador telescópico/ Barra estabilizadora Trasera resorte Ballesta sobre eje rígido/ Amortiguador telescópico/ Barra estabilizadora Frenos de tambor / Traseros de tambor
---------------------	--

DIMENSIONES Y CAPACIDADES	Largo X Ancho X Alto (mm) - 7411 X 2186 X 2354 Capacidad tanque de combustible (L) - 200 Capacidad de carga (TONS) - 6 Distancia mínima al suelo (Mm) - 256 Peso neto vehicular (Kg) - 3660
---------------------------	---

EQUIPAMIENTO EXTERIOR	Dimensiones Neumáticos - 215/75R17.5 Faros antiniebla Tipo de Rin - Hierro Ventana manual Luces de circulación diurna Caja de carga (litera)
-----------------------	---

EQUIPAMIENTO INTERIOR	Asientos de tela
-----------------------	------------------

TECNOLOGÍA	Radio Mp3
------------	-----------

EQUIPAMIENTO DE SEGURIDAD	Protección del radiador Advertencia cinturón de seguridad Alarma de marcha atrás Cinturones de seguridad comunes
---------------------------	---



BÚFALO

12 TON

TANQUE 1000 LITROS

JAC



Cronograma de pago

**6 Cuotas de
4.095,4 \$**

Inicial 35%

**Pre Entrega
6.775,9 \$**

Previo a la Entrega

**30 Cuotas de
1.130,5 \$**

Cuotas Ordinarias

**6 Cuotas de
2.662,0 \$**

En los meses 9, 12, 15, 18, 21 y
24 de

Los montos indicados en el cronograma de pago son referenciales ya que están sujetos a variación de sus valores como flete, seguro, impuesto al valor agregado (IVA), IGTF, gastos de Nacionalización los cuales pueden variar en el proceso de compra de las unidades.



BÚFALO - 12 TON TANQUE 1000 L



MOTOR	CUMMINS C230-20 8.3 L Diésel Euro II Potencia: 230 HP Torque Nominal 861 Nm Sistema de engranaje Tipo de combustible - Diésel
-------	--

TRANSMISIÓN	Manual 8JS105TA 8 Velocidades
-------------	----------------------------------

SUSPENSIÓN Y FRENO	Suspensión delantera Ballesta sobre eje rígido/Amortiguador telescópico Trasera resorte Ballesta sobre eje rígido Frenos de tambor / Traseros de tambor
--------------------	---

DIMENSIONES Y CAPACIDADES	Largo X Ancho X Alto (mm) - 8710 X 2350 X 3019 Capacidad tanque de combustible (L) - 1000 Capacidad de carga (TONS) - 12 Distancia mínima al suelo (Mm) - 265 Peso neto vehicular (Kg) - 5780
---------------------------	---

EQUIPAMIENTO EXTERIOR	Dimensiones Neumáticos - 11R22.5 Faros antiniebla Tipo de Rin - Aluminio Visera Solar Cerradura de puerta ordinaria Volteo Eléctrico
-----------------------	---

EQUIPAMIENTO INTERIOR	Elevación manual Asientos ordinarios estándar Aire acondicionado
-----------------------	--

TECNOLOGÍA

EQUIPAMIENTO DE SEGURIDAD	Parachoque delantero inferior y trasero Cubierta protectora del faro trasero Freno auxiliar de escape Luces de circulación diurna Alarma de marcha atrás
---------------------------	--



BÚFALO XL

CHASIS EXTRA LARGO

9.5 MT CARROZABLE

JAC



Cronograma de pago

**6 Cuotas de
4.442,9 \$**

Inicial 35%

**Pre Entrega
7.330,3 \$**

Previo a la Entrega

**30 Cuotas de
1.227,2 \$**

Cuotas Ordinarias

**6 Cuotas de
2.887,8 \$**

En los meses 9, 12, 15, 18, 21 y 24 de

Los montos indicados en el cronograma de pago son referenciales ya que están sujetos a variación de sus valores como flete, seguro, impuesto al valor agregado (IVA), IGTF, gastos de Nacionalización los cuales pueden variar en el proceso de compra de las unidades.



BÚFALO XL CHASIS EXTRA LARGO

9.5 MT CARROZABLE



MOTOR	CUMMINS C230-20 8.3 L Diésel Euro II Potencia: 230 HP Torque Nominal 861Nm Sistema de engranaje Tipo de combustible - Diésel
TRANSMISIÓN	Manual 8JS105TA 8 Velocidades
SUSPENSIÓN Y FRENO	Suspensión delantera Ballesta sobre eje rígido/Amortiguador telescópico Trasera resorte Ballesta sobre eje rígido Frenos de tambor / Traseros de tambor
DIMENSIONES Y CAPACIDADES	Largo X Ancho X Alto (mm) - 11825 X 2520 X 3025 Capacidad tanque de combustible (L) - 600 + 600 Capacidad de carga (TONS) - 13 Distancia mínima al suelo (Mm) - 265 Peso neto vehicular (Kg) - 6300
EQUIPAMIENTO EXTERIOR	Dimensiones Neumáticos - 11R22.5 Tipo de Rin - Aluminio Visera Solar Cerradura de puerta ordinaria Volteo Eléctrico

EQUIPAMIENTO INTERIOR	Elevación de vidrios eléctrico Asientos ordinarios estándar Aire acondicionado
TECNOLOGÍA	
EQUIPAMIENTO DE SEGURIDAD	Parachoque delantero inferior y trasero Cubierta protectora del faro trasero Freno auxiliar de escape Luces de circulación diurna Alarma de marcha atrás



LEYENDA

CHASIS LARGO - 20 TON TANQUE 1225 LITROS



Cronograma de pago

**6 Cuotas de
5.912,8 \$**

Inicial 35%

**Pre Entrega
9.548,7 \$**

Previo a la Entrega

**30 Cuotas de
1.640,3 \$**

Cuotas Ordinarias

**6 Cuotas de
3.843,3 \$**

En los meses 9, 12, 15, 18, 21 y
24 de

Los montos indicados en el cronograma de pago son referenciales ya que están sujetos a variación de sus valores como flete, seguro, impuesto al valor agregado (IVA), IGTF, gastos de Nacionalización los cuales pueden variar en el proceso de compra de las unidades.



LEYENDA CHASIS LARGO - 20 TON



MOTOR	WEICHAİ WP10.340 E22 9.8 L Diésel Euro II Potencia: 340 Hp Torque nominal: 1400 Nm Sistema de engranaje
TRANSMISIÓN	Manual 9JSD150T-B 8 Velocidades + 1R
SUSPENSIÓN Y FRENOs	Suspensión delantera Ballesta 10/12 Trasera resorte Ballesta 10/12 Frenos de disco
DIMENSIONES Y CAPACIDADES	Largo X Ancho X Alto (mm) - 10990 X 2495 X 3450 Capacidad tanque de combustible (L) - 1225 Capacidad de carga (TONS) - 20 Distancia mínima al suelo (Mm) - 289 Peso neto vehicular (Kg) - 9620
EQUIPAMIENTO EXTERIOR	Dimensiones Neumáticos - 12.00R22.5 Tipo de Rin - Aluminio Visera Solar Cabina abatible

EQUIPAMIENTO INTERIOR	Ventanas eléctricas Espejo retrovisor mecánico Aire acondicionado
TECNOLOGÍA	Radio y Mp3
EQUIPAMIENTO DE SEGURIDAD	Caja de herramientas del chasis Cubierta protectora del faro trasero Freno auxiliar de escape Barra estabilizadora de eje trasero Alarma de marcha atrás



CAVALINO

CHUTO SENCILLO - 22 TON



Cronograma de pago

**6 Cuotas de
4.002,4 \$**

Inicial 35%

**Pre Entrega
6.518,3 \$**

Previo a la Entrega

**30 Cuotas de
1.108,4 \$**

Cuotas Ordinarias

**6 Cuotas de
2.601,5 \$**

En los meses 9, 12, 15, 18, 21 y 24 de

Los montos indicados en el cronograma de pago son referenciales ya que están sujetos a variación de sus valores como flete, seguro, impuesto al valor agregado (IVA), IGTF, gastos de Nacionalización los cuales pueden variar en el proceso de compra de las unidades.



CAVALINO CHUTO SENCILLO - 22 TON

WEICHAİ WP6.240E32
6.8 L Diésel Euro II
Potencia: 240 Hp
Torque nominal: 900 Nm
Sistema de engranaje

Manual 8JS105TA
8 Velocidades

Suspensión delantera Ballesta parabólica 10/9+7
Trasera resorte Ballesta parabólica 10/9+7
Frenos de ABS / Traseros de tambor

Largo X Ancho X Alto (mm) - 6010 X 2495 X 2990
Capacidad tanque de combustible (L) - 600
Capacidad de carga (TONS) - 22
Distancia mínima al suelo (Mm) - 311
Peso neto vehicular (Kg) - 5200

Dimensiones Neumáticos - 10R22.5 16PR
Tipo de Rin - Aluminio
Visera Solar
Cabina abatible

EQUIPAMIENTO INTERIOR
Cerradura de puerta central
vidrios eléctricos
Aire acondicionado

TECNOLOGÍA
Radio y Mp3

EQUIPAMIENTO DE SEGURIDAD
Luces de circulación diurna
Cubierta protectora del faro trasero
Freno auxiliar de escape
Faros LED
Grabadora de conducción
Luz trasera
Freno auxiliar de escape
Alarma de marcha atrás



CHUTO 430 HP

TANQUE 900L - 45 TON

JAC



Cronograma de pago

**6 Cuotas de
6.548,0 \$**

Inicial 35%

**Pre Entrega
10.538,1 \$**

Previo a la Entrega

**30 Cuotas de
1.817,7 \$**

Cuotas Ordinarias

**6 Cuotas de
4.256,1 \$**

En los meses 9, 12, 15, 18, 21 y
24 de

Los montos indicados en el cronograma de pago son referenciales ya que están sujetos a variación de sus valores como flete, seguro, impuesto al valor agregado (IVA), IGTF, gastos de Nacionalización los cuales pueden variar en el proceso de compra de las unidades.

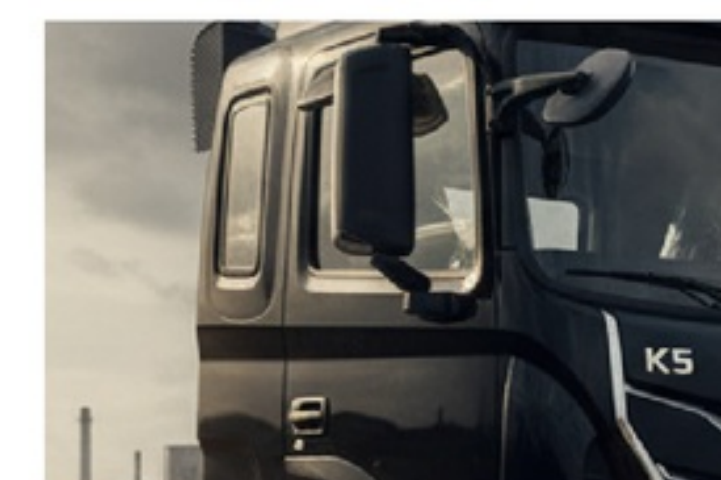
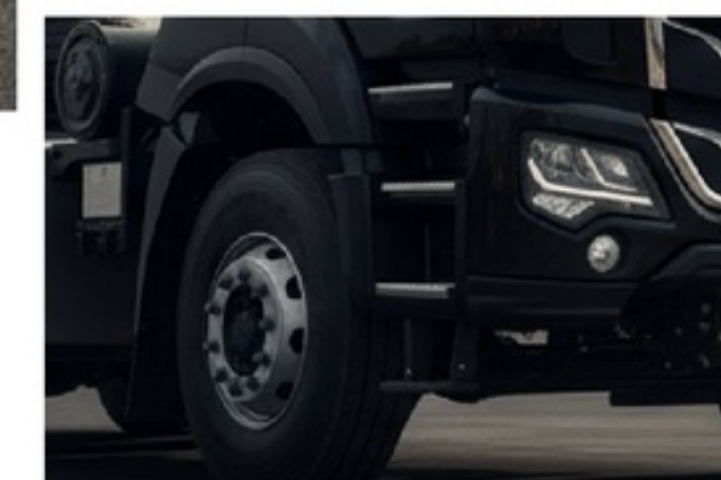

CHUTO 430 HP TANQUE 900L - 45 TON

MOTOR
WEICHAİ WP12.430E201
11.6 L Diesel Euro II
Potencia: 430 Hp
Torque nominal: 2000 Nm
Sistema de engranaje

TRANSMISIÓN
12JSD200TA.B
12 Velocidades + 2R

SUSPENSIÓN Y FRENOS
Suspensión delantera Ballesta 10 piezas
Trasera resorte Ballesta 12 Piezas
Frenos de tambor / Traseros de tambor

DIMENSIONES Y CAPACIDADES
Largo X Ancho X Alto (mm) - 6815 X 2495 X 3713
Capacidad tanque de combustible (L) - 900
Capacidad de carga (TONS) - 45
Distancia mínima al suelo (Mm) - 335
Peso neto vehicular (Kg) - 9446

EQUIPAMIENTO EXTERIOR
Dimensiones Neumáticos - 315/80R22.5 20PR
Luces de circulación diurna
Luz trasera
Cabina abatible eléctrica
Retrovisor mecánico
Escalera mecánica

EQUIPAMIENTO INTERIOR
Aire acondicionado

TECNOLOGÍA

EQUIPAMIENTO DE SEGURIDAD
Freno auxiliar de escape
Cubierta protectora del faro trasero
Alarma de retroceso
Doble gancho de remolque delantero

AMARILLO



ROJO



BLANCO



NEGRO



COMPACTADOR SM3

JAC



Cronograma de pago

**6 Cuotas de
4.193,2 \$**

Inicial 35%

**Pre Entrega
6.541,6 \$**

Previo a la Entrega

**30 Cuotas de
1.171,1 \$**

Cuotas Ordinarias

**6 Cuotas de
2.725,6 \$**

En los meses 9, 12, 15, 18, 21 y
24 de

Los montos indicados en el cronograma de pago son referenciales ya que están sujetos a variación de sus valores como flete, seguro, impuesto al valor agregado (IVA), IGTF, gastos de Nacionalización los cuales pueden variar en el proceso de compra de las unidades.



COMPACTADOR 5M3

BLANCO



MOTOR	CUMMINS B12533 4.0 L Diésel Euro II Potencia: 125 Hp Torque nominal: 410 Nm Sistema de engranaje Tipo de combustible - Diésel
TRANSMISIÓN	Manual LC6T450M1 6 Velocidades + 1 R
SUSPENSIÓN Y FRENOS	Suspensión delantera ballesta sobre eje rígido Suspensión trasera Amortiguadores telescópicos y barra estabilizadora Sistema de frenos ABS + EBD Frenos delanteros de disco / Frenos traseros de tambor
DIMENSIONES Y CAPACIDADES	Largo X Ancho X Alto (mm) - 6047x2170x2278 Capacidad tanque de combustible (L) - 110 Capacidad de carga (Tons) - 5 Peso neto vehicular (Kg) - 3300 Distancia mínima al suelo (Mm) - 180
EQUIPAMIENTO EXTERIOR	Dimensiones Neumáticos - 215/75/R17.5 Ventana manual Luces de circulación diurna Barandilla amarilla y negra

EQUIPAMIENTO INTERIOR	Asiento de tela Espejo retrovisor interior antideslumbrante
TECNOLOGÍA	Radio + MP3
CAMIÓN DE BASURA COMPRIMIDO 5M3	Control manual integrado Q345 espesor Tanque de aguas residuales de acero inoxidable
EQUIPAMIENTO DE SEGURIDAD	Protección del radiador Alarma de marcha atrás Advertencia de cinturón de seguridad Cinturones de seguridad comunes



AUTOBUS

28 + 6 + 1 ASIENTOS

JAC



Cronograma de pago

6 Cuotas de
4.821,3 \$

Inicial 35%

Pre Entrega
7.187,1 \$

Previo a la Entrega

30 Cuotas de
1.358,0 \$

Cuotas Ordinarias

6 Cuotas de
3.133,8 \$

En los meses 9, 12, 15, 18, 21 y 24 de

Los montos indicados en el cronograma de pago son referenciales ya que están sujetos a variación de sus valores como flete, seguro, impuesto al valor agregado (IVA), IGTF, gastos de Nacionalización los cuales pueden variar en el proceso de compra de las unidades.



AUTOBUS - 28 + 6 + 1 ASIENTOS



MOTOR 4.0 L Turbo alimentado Euro II
Potencia: 138 Hp
Torque nominal: 502 Nm
Correa de tiempo
Tipo de combustible - Diésel

TRANSMISIÓN MTFAST

SUSPENSIÓN Y FRENOS Suspensión delantera independiente MacPherson
Suspensión trasera de resorte de acero
Sistema de frenos ABS + EBD
Frenos delanteros de disco / Frenos traseros de tambor

DIMENSIONES Y CAPACIDADES Largo X Ancho X Alto (mm) - 7280x2250x2995
Capacidad tanque de combustible (L) - 85
Número de pasajeros - 28 + 6 + 1 = 35
Peso neto vehicular (Kg) - 4950

EQUIPAMIENTO EXTERIOR Dimensiones Neumáticos - 215/75R17.5
Vidrio laminado con parasol
Portaequipo interno unilateral

EQUIPAMIENTO INTERIOR Piso de cuero doméstico
1 puerta de pasajero central, puerta plegable automática
Aire acondicionado eléctrico

TECNOLOGÍA Radio con puerto USB
Instrumento CAN nacional

EQUIPAMIENTO DE SEGURIDAD Asiento del conductor nacional, cinturón de seguridad de tres puntos
28 asientos altos con respaldo ajustable, cinturón de seguridad de dos puntos, 6 asientos plegables
1 Techo corredizo
Reloj electrónico, extintores, monitor de reserva



X100 CAVA DE CONSERVACIÓN

JAC



Cronograma de pago

**6 Cuotas de
1.421,6 \$**

Inicial 35%

**Pre Entrega
2.296,6 \$**

Previo a la Entrega

**30 Cuotas de
394,3 \$**

Cuotas Ordinarias

**6 Cuotas de
924,0 \$**

En los meses 9, 12, 15, 18, 21 y
24 de

Los montos indicados en el cronograma de pago son referenciales ya que están sujetos a variación de sus valores como flete, seguro, impuesto al valor agregado (IVA), IGTF, gastos de Nacionalización los cuales pueden variar en el proceso de compra de las unidades.



X100 CAVA DE CONSERVACIÓN

BLANCO



MOTOR
JAC HFC4GB3-3A 1.6 L Gasolina Euro II VVT
Potencia: 118 Hp
Torque nominal: 155 Nm
Cadena de tiempo
Tipo de combustible - Gasolina

TRANSMISIÓN
Manual LC5T18
5 Velocidades + 1 R

SUSPENSIÓN Y FRENOS
Suspensión delantera de ballesta 3
Suspensión trasera de ballesta 3+2
Sistema de frenos ABS+EBD
Frenos delanteros de disco / Frenos traseros de tambor

DIMENSIONES Y CAPACIDADES
Largo X Ancho X Alto (mm) - 5182x1700x2070
Capacidad tanque de combustible (L) - 60
Distancia mínima al suelo (Mm) - 162
Capacidad de carga (TONS) - 1.6
Peso neto vehicular (Kg) - 1570

DIMENSIONES Y CARACTERÍSTICAS DE LA CAVA
Interior y exterior de la caja 2.0MM
Material de la cerradura del marco ACERO INOX R304
Espesor de la pared 80MM
XPS material de aislamiento

EQUIPAMIENTO EXTERIOR E INTERIOR
Dimensiones Neumáticos - 175/75R16 8PR
Lámpara eléctrica
Asiento de tela
Asiento multifuncional central y reposapiés del conductor

TECNOLOGÍA
Radio + MP3

EQUIPAMIENTO DE SEGURIDAD
Cinturón de seguridad de tres puntos izquierdo - derecho
Dirección asistida
Llave de encendido de maquinaria
Llave de encendido plegable
Bloqueo de control central



URBAN CAVA SECA

JAC



Cronograma de pago

**6 Cuotas de
1.700,0 \$**

Inicial 35%

**Pre Entrega
2.465,2 \$**

Previo a la Entrega

**30 Cuotas de
481,2 \$**

Cuotas Ordinarias

**6 Cuotas de
1.105,0 \$**

En los meses 9, 12, 15, 18, 21 y
24 de

Los montos indicados en el cronograma de pago son referenciales ya que están sujetos a variación de sus valores como flete, seguro, impuesto al valor agregado (IVA), IGTF, gastos de Nacionalización los cuales pueden variar en el proceso de compra de las unidades.



URBAN CAVA SECA

MOTOR	JAC-HFC4DA1-1 2.8 L z Euro II Potencia: 91 Hp Torque nominal: 216 Nm Sistema de engranaje Tipo de combustible - Diésel
-------	--

TRANSMISIÓN	Manual LC5T255M3 5 Velocidades + 1 R
-------------	---

SUSPENSIÓN Y FRENO	Suspensión delantera de ballesta con amortiguador telescópico 3 Suspensión trasera de ballesta con amortiguador telescópico y auxiliar 5+3 Frenos delanteros de disco Frenos traseros de tambor hidráulico
--------------------	---

DIMENSIONES Y CAPACIDADES	Largo X Ancho X Alto (mm) - 5445x1952x2300 Capacidad tanque de combustible (L) - 85 Distancia mínima al suelo (Mm) - 193 Capacidad de carga (TONS) - 3 Peso neto vehicular (Kg) - 1950 Largo X Ancho X Alto Del Cajón (Mm) - 3630x1810x370
---------------------------	---

DIMENSIONES Y CARACTERÍSTICAS DE LA CAVA	Largo X Ancho X Alto de la cava (Mm) - 3600x1810x1850 Piso de acero Puerta única a la derecha Cerradura galvanizada
--	--

EQUIPAMIENTO EXTERIOR E INTERIOR	Dimensiones Neumáticos - 7.00R16 12PR Ventana manual Aire acondicionado Asientos de tela y Espejo retrovisor con marco
----------------------------------	---

TECNOLOGÍA	Radio + MP3
------------	-------------

EQUIPAMIENTO DE SEGURIDAD	Dirección asistida Freno de escape opcional Advertencia de cinturón de seguridad Cinturón de seguridad ajustable Alarma de marcha atrás
---------------------------	---

BLANCO



AMARILLO



ROJO



URBAN CAVA DE CONSERVACIÓN



Cronograma de pago

**6 Cuotas de
1.849,1 \$**

Inicial 35%

**Pre Entrega
2.748,2 \$**

Previo a la Entrega

**30 Cuotas de
521,1 \$**

Cuotas Ordinarias

**6 Cuotas de
1.201,9 \$**

En los meses 9, 12, 15, 18, 21 y
24 de

Los montos indicados en el cronograma de pago son referenciales ya que están sujetos a variación de sus valores como flete, seguro, impuesto al valor agregado (IVA), IGTF, gastos de Nacionalización los cuales pueden variar en el proceso de compra de las unidades.



URBAN CAVA DE CONSERVACIÓN

MOTOR	JAC-HFC4DA1-1 2.8 L Diésel Euro II Potencia: 91 Hp Torque nominal: 216 Nm Sistema de engranaje Tipo de combustible - Diésel
TRANSMISIÓN	Manual LC5T255M3 5 Velocidades + 1 R
SUSPENSIÓN Y FRENOS	Suspensión delantera de ballesta con amortiguador telescópico 3 Suspensión trasera de ballesta con amortiguador telescópico y auxiliar 5+3 Frenos delanteros de disco Frenos traseros de tambor hidráulico
DIMENSIONES Y CAPACIDADES	Largo X Ancho X Alto (mm) - 5445x1952x2300 Capacidad tanque de combustible (L) - 85 Distancia mínima al suelo (Mm) - 193 Capacidad de carga (TONS) - 3 Peso neto vehicular (Kg) - 1950 Largo X Ancho X Alto Del Cajón (Mm) - 3630x1810x370
DIMENSIONES Y CARACTERÍSTICAS DE LA CAVA	Largo X Ancho X Alto de la cava (Mm) - 3500x1700x1850 Material de aislamiento XPS Interior y exterior de la caja 2.0mm FRP (con malla) Cerradura de acero inoxidable R304

EQUIPAMIENTO EXTERIOR E INTERIOR	Dimensiones Neumáticos - 7.00R16 12PR Ventana manual Aire acondicionado Asientos de tela y Espejo retrovisor con marco
TECNOLOGÍA	Radio + MP3
EQUIPAMIENTO DE SEGURIDAD	Dirección asistida Freno de escape opcional Advertencia de cinturón de seguridad Cinturón de seguridad ajustable Alarma de marcha atrás



URBAN CAVA REFRIGERADA

JAC



Cronograma de pago

**6 Cuotas de
2.307,3 \$**

Inicial 35%

**Pre Entrega
3.486,3 \$**

Previo a la Entrega

**30 Cuotas de
648,3 \$**

Cuotas Ordinarias

**6 Cuotas de
1.499,7 \$**

En los meses 9, 12, 15, 18, 21 y
24 de

Los montos indicados en el cronograma de pago son referenciales ya que están sujetos a variación de sus valores como flete, seguro, impuesto al valor agregado (IVA), IGTF, gastos de Nacionalización los cuales pueden variar en el proceso de compra de las unidades.



URBAN CAVA REFRIGERADA

BLANCO



AMARILLO



ROJO



MOTOR
JAC-HFC4DA1-1 2.8 L Diésel Euro II
Potencia: 91 Hp
Torque nominal: 216 Nm
Sistema de engranaje
Tipo de combustible - Diésel

TRANSMISIÓN
Manual LC5T255M3
5 Velocidades + 1 R

SUSPENSIÓN Y FRENOS
Suspensión delantera de ballesta con amortiguador telescópico 3
Suspensión trasera de ballesta con amortiguador telescópico y auxiliar 5+3
Frenos delanteros de disco
Frenos traseros de tambor hidráulico

DIMENSIONES Y CAPACIDADES
Largo X Ancho X Alto (mm) - 5445x1952x2300
Capacidad tanque de combustible (L) - 85
Distancia mínima al suelo (Mm) - 193
Capacidad de carga (TONS) - 3
Peso neto vehicular (Kg) - 1950
Largo X Ancho X Alto Del Cajón (Mm) - 3630x1810x370

DIMENSIONES Y CARACTERÍSTICAS DE LA CAVA
Largo X Ancho X Alto de la cava (Mm) - 3500x1700x1850
Material de aislamiento XPS
Interior y exterior de la caja 2.0mm FRP (con malla)
Cerradura de acero inoxidable R304
Unidad cooling rv580-10, temperatura de refrigeración -18°

EQUIPAMIENTO EXTERIOR E INTERIOR
Dimensiones Neumáticos - 7.00R16 12PR
Ventana manual
Aire acondicionado
Asientos de tela y Espejo retrovisor con marco

TECNOLOGÍA
Radio

EQUIPAMIENTO DE SEGURIDAD
Dirección asistida
Freno de escape opcional
Advertencia de cinturón de seguridad
Cinturón de seguridad ajustable
Alarma de marcha atrás



6T CAVA SECA

JAC



Cronograma de pago

**6 Cuotas de
2.414,2 \$**

Inicial 35%

**Pre Entrega
3.429,8 \$**

Previo a la Entrega

**30 Cuotas de
685,8 \$**

Cuotas Ordinarias

**6 Cuotas de
1.569,2 \$**

En los meses 9, 12, 15, 18, 21 y
24 de

Los montos indicados en el cronograma de pago son referenciales ya que están sujetos a variación de sus valores como flete, seguro, impuesto al valor agregado (IVA), IGTF, gastos de Nacionalización los cuales pueden variar en el proceso de compra de las unidades.



6T CAVA SECA

MOTOR	CUMMINS B140-33 4.0 L Diésel Euro II Potencia: 138 Hp Torque nominal: 502 Nm Sistema de engranaje Tipo de combustible - Diésel
TRANSMISIÓN	Manual LC6T540B 6 Velocidades + 1 R
SUSPENSIÓN Y FRENO	Suspensión delantera de Ballesta sobre eje rígido / Amortiguador telescópico / Barra estabilizadora Suspensión trasera de Ballesta sobre eje rígido / Amortiguador telescópico / Barra estabilizadora Frenos delanteros de tambor Frenos traseros de tambor
DIMENSIONES Y CAPACIDADES	Largo X Ancho X Alto (mm) - 7411x2186x2354 Capacidad tanque de combustible (L) - 200 Distancia mínima al suelo (Mm) - 256 Capacidad de carga (TONS) - 6 Peso neto vehicular (Kg) - 3660 Largo X Ancho X Alto Del Cajón (Mm) - 5505x2006x550
DIMENSIONES Y CARACTERÍSTICAS DE LA CAVA	Largo X Ancho X Alto de la cava (Mm) - 5500x2100x2000 Cerradura galvanizada

EQUIPAMIENTO EXTERIOR E INTERIOR

- Dimensiones Neumáticos - 215/75/R17.5
- Luces de circulación diurna
- Asientos de tela
- Ventana manual
- Caja de carga (litera)

TECNOLOGÍA

- Radio + MP3

EQUIPAMIENTO DE SEGURIDAD

- Alarma de marcha atrás
- Advertencia de cinturón de seguridad
- Cinturones de seguridad comunes
- Protección del radiador



6T CAVA DE CONSERVACIÓN



Cronograma de pago

**6 Cuotas de
2.634,5 \$**

Inicial 35%

**Pre Entrega
3.814,5 \$**

Previo a la Entrega

**30 Cuotas de
745,9 \$**

Cuotas Ordinarias

**6 Cuotas de
1.712,4 \$**

En los meses 9, 12, 15, 18, 21 y 24 de

Los montos indicados en el cronograma de pago son referenciales ya que están sujetos a variación de sus valores como flete, seguro, impuesto al valor agregado (IVA), IGTF, gastos de Nacionalización los cuales pueden variar en el proceso de compra de las unidades.



6T CAVA DE CONSERVACIÓN

BLANCO



AMARILLO



ROJO



MOTOR	CUMMINS B140-33 4.0 L Diésel Euro II Potencia: 138 Hp Torque nominal: 502 Nm Sistema de engranaje Tipo de combustible - Diésel
-------	--

TRANSMISIÓN	Manual LC6T540B 6 Velocidades + 1 R
-------------	--

SUSPENSIÓN Y FRENO	Suspensión delantera de Ballesta sobre eje rígido / Amortiguador telescópico / Barra estabilizadora Suspensión trasera de Ballesta sobre eje rígido / Amortiguador telescópico / Barra estabilizadora Frenos delanteros de tambor Frenos traseros de tambor
--------------------	--

DIMENSIONES Y CAPACIDADES	Largo X Ancho X Alto (mm) - 7411x2186x2354 Capacidad tanque de combustible (L) - 200 Distancia mínima al suelo (Mm) - 256 Capacidad de carga (TONS) - 6 Peso neto vehicular (Kg) - 3660 Largo X Ancho X Alto Del Cajón (Mm) - 5505x2006x550
---------------------------	--

DIMENSIONES Y CARACTERÍSTICAS DE LA CAVA	Largo X Ancho X Alto de la cava (Mm) - 5500x2100x2000 Caja y exterior 2.0mm FRP (con rejilla) Material de aislamiento XPS Cerradura de acero inoxidable Puerta única a la derecha
--	---

EQUIPAMIENTO EXTERIOR E INTERIOR	Dimensiones Neumáticos - 215/75/R17.5 Luces de circulación diurna Asientos de tela Ventana manual Caja de carga (litera)
----------------------------------	--

TECNOLOGÍA	Radio + MP3
------------	-------------

EQUIPAMIENTO DE SEGURIDAD	Alarma de marcha atrás Advertencia de cinturón de seguridad Cinturones de seguridad comunes Protección del radiador
---------------------------	--



6T CAVA REFRIGERADA



Cronograma de pago

**6 Cuotas de
3.466,6 \$**

Inicial 35%

**Pre Entrega
5.187,6 \$**

Previo a la Entrega

**30 Cuotas de
975,8 \$**

Cuotas Ordinarias

**6 Cuotas de
2.253,3 \$**

En los meses 9, 12, 15, 18, 21 y 24 de

Los montos indicados en el cronograma de pago son referenciales ya que están sujetos a variación de sus valores como flete, seguro, impuesto al valor agregado (IVA), IGTF, gastos de Nacionalización los cuales pueden variar en el proceso de compra de las unidades.



6T CAVA REFRIGERADA

MOTOR	CUMMINS B140-33 4.0 L Diésel Euro II Potencia: 138 Hp Torque nominal: 502 Nm Sistema de engranaje Tipo de combustible - Diésel
-------	--

TRANSMISIÓN	Manual LC6T540B 6 Velocidades + 1 R
-------------	--

SUSPENSIÓN Y FRENOS	Suspensión delantera de Ballesta sobre eje rígido / Amortiguador telescópico / Barra estabilizadora Suspensión trasera de Ballesta sobre eje rígido / Amortiguador telescópico / Barra estabilizadora Frenos delanteros de tambor Frenos traseros de tambor
---------------------	--

DIMENSIONES Y CAPACIDADES	Largo X Ancho X Alto (mm) - 7411x2186x2354 Capacidad tanque de combustible (L) - 200 Distancia mínima al suelo (Mm) - 256 Capacidad de carga (TONS) - 6 Peso neto vehicular (Kg) - 3660 Largo X Ancho X Alto Del Cajón (Mm) - 5505x2006x550
---------------------------	--

DIMENSIONES Y CARACTERÍSTICAS DE LA CAVA	Largo X Ancho X Alto de la cava (Mm) - 5350x1900x2000 Caja y exterior 2.0mm FRP (con malla) Material de aislamiento XPS Ranura de bloqueo de carga y tensor de cuerda en ambos lados de la caja (2 piezas a la izquierda y derecha) Unidad reng wang sv600-10, temperatura de refrigeración -18°
--	--

EQUIPAMIENTO EXTERIOR E INTERIOR	Dimensiones Neumáticos - 215/75/R17.5 Luces de circulación diurna Asientos de tela Ventana manual Caja de carga (litera)
----------------------------------	--

TECNOLOGÍA	Radio + MP3
------------	-------------

EQUIPAMIENTO DE SEGURIDAD	Alarma de marcha atrás Advertencia de cinturón de seguridad Cinturones de seguridad comunes Protección del radiador
---------------------------	--



BÚFALO CAVA SECA

JAC



Cronograma de pago

**6 Cuotas de
4.056,9 \$**

Inicial 35%

**Pre Entrega
5.863,5 \$**

Previo a la Entrega

**30 Cuotas de
1.149,0 \$**

Cuotas Ordinarias

**6 Cuotas de
2.637,0 \$**

En los meses 9, 12, 15, 18, 21 y
24 de

Los montos indicados en el cronograma de pago son referenciales ya que están sujetos a variación de sus valores como flete, seguro, impuesto al valor agregado (IVA), IGTF, gastos de Nacionalización los cuales pueden variar en el proceso de compra de las unidades.



BÚFALO CAVA SECA



MOTOR	CUMMINS C230-20 8.3 L Diésel Euro II Potencia: 230 Hp Torque nominal: 861 Nm Sistema de engranaje Tipo de combustible - Diésel
-------	--

TRANSMISIÓN	Manual 8JS105TA 8 Velocidades
-------------	----------------------------------

SUSPENSIÓN Y FRENOS	Suspensión delantera de Ballesta sobre eje rígido/ Amortiguador telescópico Suspensión trasera de Ballesta sobre eje rígido Frenos delanteros de tambor Frenos traseros de tambor
---------------------	--

DIMENSIONES Y CAPACIDADES	Largo X Ancho X Alto (mm) - 8710x2350x3019 Capacidad tanque de combustible (L) - 1000 Distancia mínima al suelo (Mm) - 265 Capacidad de carga (TONS) - 12 Peso neto vehicular (Kg) - 5780
---------------------------	---

DIMENSIONES Y CARACTERÍSTICAS DE LA CAVA	Largo X Ancho X Alto de la cava (Mm) - 6500x2300x2260 Apertura de contraparte trasera Cerradura galvanizada Apertura de la cola
--	--

EQUIPAMIENTO EXTERIOR E INTERIOR	Dimensiones Neumáticos - 11R22.5 Visera solar y aire acondicionado Cerradura de puerta ordinaria Volteo eléctrico Elevación manual estándar y asientos ordinarios estándar
----------------------------------	--

TECNOLOGÍA	Radio + MP3
------------	-------------

EQUIPAMIENTO DE SEGURIDAD	Parachoques delantero inferior y trasero Luces de circulación diurna Cubierta protectora del faro trasero Alarma de marcha atrás Freno auxiliar de escape
---------------------------	---



BÚFALO CAVA DE CONSERVACIÓN

JAC



Cronograma de pago

**6 Cuotas de
4.303,6 \$**

Inicial 35%

**Pre Entrega
6.321,4 \$**

Previo a la Entrega

**30 Cuotas de
1.215,4 \$**

Cuotas Ordinarias

**6 Cuotas de
2.797,3 \$**

En los meses 9, 12, 15, 18, 21 y
24 de

Los montos indicados en el cronograma de pago son referenciales ya que están sujetos a variación de sus valores como flete, seguro, impuesto al valor agregado (IVA), IGTF, gastos de Nacionalización los cuales pueden variar en el proceso de compra de las unidades.



BÚFALO CAVA DE CONSERVACIÓN

MOTOR	CUMMINS C230-20 8.3 L Diésel Euro II Potencia: 230 Hp Torque nominal: 861 Nm Sistema de engranaje Tipo de combustible - Diésel
-------	--

TRANSMISIÓN	Manual 8JS105TA 8 Velocidades
-------------	----------------------------------

SUSPENSIÓN Y FRENOS	Suspensión delantera de Ballesta sobre eje rígido/ Amortiguador telescópico Suspensión trasera de Ballesta sobre eje rígido Frenos delanteros de tambor Frenos traseros de tambor
---------------------	--

DIMENSIONES Y CAPACIDADES	Largo X Ancho X Alto (mm) - 8710x2350x3019 Capacidad tanque de combustible (L) - 1000 Distancia mínima al suelo (Mm) - 265 Capacidad de carga (TONS) - 12 Peso neto vehicular (Kg) - 5780
---------------------------	---

DIMENSIONES Y CARACTERÍSTICAS DE LA CAVA	Largo X Ancho X Alto de la cava (Mm) - 6300x2160x2160 Material de aislamiento XPS Caja y exterior 2.0mm FRP (con malla) Cerradura de acero inoxidable R30
--	--

EQUIPAMIENTO EXTERIOR E INTERIOR	Dimensiones Neumáticos - 11R22.5 Visera solar y aire acondicionado Cerradura de puerta ordinaria Volteo eléctrico Elevación manual estándar y asientos ordinarios estándar
----------------------------------	--

TECNOLOGÍA	Radio + MP3
------------	-------------

EQUIPAMIENTO DE SEGURIDAD	Parachoques delantero inferior y trasero Luces de circulación diurna Cubierta protectora del faro trasero Alarma de marcha atrás Freno auxiliar de escape
---------------------------	---



BÚFALO

CAVA REFRIGERADA



Cronograma de pago

6 Cuotas de
5.182,3 \$

Inicial 35%

Pre Entrega
7.707,5 \$

Previo a la Entrega

30 Cuotas de
1.460,3 \$

Cuotas Ordinarias

6 Cuotas de
3.368,5 \$

En los meses 9, 12, 15, 18, 21 y 24 de

Los montos indicados en el cronograma de pago son referenciales ya que están sujetos a variación de sus valores como flete, seguro, impuesto al valor agregado (IVA), IGTF, gastos de Nacionalización los cuales pueden variar en el proceso de compra de las unidades.



BÚFALO CAVA REFRIGERADA

MOTOR	CUMMINS C230-20 8.3 L Diésel Euro II Potencia: 230 Hp Torque nominal: 861 Nm Sistema de engranaje Tipo de combustible - Diésel
-------	--

TRANSMISIÓN	Manual 8JS105TA 8 Velocidades
-------------	----------------------------------

SUSPENSIÓN Y FRENO	Suspensión delantera de Ballesta sobre eje rígido/ Amortiguador telescópico Suspensión trasera de Ballesta sobre eje rígido Frenos delanteros de tambor Frenos traseros de tambor
--------------------	--

DIMENSIONES Y CAPACIDADES	Largo X Ancho X Alto (mm) - 8710x2350x3019 Capacidad tanque de combustible (L) - 600 Distancia mínima al suelo (Mm) - 265 Capacidad de carga (TONS) - 12 Peso neto vehicular (Kg) - 5780
---------------------------	--

DIMENSIONES Y CARACTERÍSTICAS DE LA CAVA	Largo X Ancho X Alto de la cava (Mm) - 6300x2200x2200 Interior y exterior de la caja 2.0mm FRP (con rejilla) Material de aislamiento XPS Unidad sv800-10; Temperatura de refrigeración -18°, con ranura de bloqueo de carga y tensor de cuerda en ambos lados de la caja
--	---

EQUIPAMIENTO EXTERIOR E INTERIOR	Dimensiones Neumáticos - 11R22.5 Visera solar y aire acondicionado Cerradura de puerta ordinaria Volteo eléctrico Elevación manual estándar y asientos ordinarios estándar
----------------------------------	--

TECNOLOGÍA	Radio + MP3
------------	-------------

EQUIPAMIENTO DE SEGURIDAD	Parachoques delantero inferior y trasero Luces de circulación diurna Cubierta protectora del faro trasero Alarma de marcha atrás Freno auxiliar de escape
---------------------------	---



LEYENDA CAVA SECA

JAC



Cronograma de pago

**6 Cuotas de
5.870,7 \$**

Inicial 35%

**Pre Entrega
8.589,7 \$**

Previo a la Entrega

**30 Cuotas de
1.659,2 \$**

Cuotas Ordinarias

**6 Cuotas de
3.815,9 \$**

En los meses 9, 12, 15, 18, 21 y
24 de

Los montos indicados en el cronograma de pago son referenciales ya que están sujetos a variación de sus valores como flete, seguro, impuesto al valor agregado (IVA), IGTF, gastos de Nacionalización los cuales pueden variar en el proceso de compra de las unidades.



LEYENDA CAVA SECA



MOTOR	WEICHAİ WP10.340 E22 9.8 L Diésel Euro II Potencia: 340 Hp Torque nominal: 1400 Nm Sistema de engranaje Tipo de combustible - Diésel
TRANSMISIÓN	Manual 9JSD150T-B 8 Velocidades + 1R
SUSPENSIÓN Y FRENOS	Suspensión delantera de Ballesta 10/12 Suspensión trasera de Ballesta 10/12 Frenos delanteros de Disco
DIMENSIONES Y CAPACIDADES	Largo X Ancho X Alto (mm) - 10990x2495x3450 Capacidad tanque de combustible (L) - 1225 Distancia mínima al suelo (Mm) - 289 Capacidad de carga (TONS) - 20 Peso neto vehicular (Kg) - 9620
DIMENSIONES Y CARACTERÍSTICAS DE LA CAVA	Largo X Ancho X Alto de la cava (Mm) - 8500x2470x2200 Panel lateral de cartón corrugado Apertura trasera

EQUIPAMIENTO EXTERIOR E INTERIOR	Dimensiones Neumáticos - 12.00R22.5 Visera solar y aire acondicionado Cabina abatible Ventanas eléctricas Espejo retrovisor mecánico
TECNOLOGÍA	Radio + MP3
EQUIPAMIENTO DE SEGURIDAD	Caja de herramientas del chasis Barra estabilizadora de eje trasero Cubierta protectora del faro trasero Alarma de marcha atrás Freno auxiliar de escape



ELEVADOR 20M

JAC



Cronograma de pago

**6 Cuotas de
3.868,2 \$**

Inicial 35%

**Pre Entrega
5.801,0 \$**

Previo a la Entrega

**30 Cuotas de
1.088,4 \$**

Cuotas Ordinarias

**6 Cuotas de
2.514,3 \$**

En los meses 9, 12, 15, 18, 21 y
24 de

Los montos indicados en el cronograma de pago son referenciales ya que están sujetos a variación de sus valores como flete, seguro, impuesto al valor agregado (IVA), IGTF, gastos de Nacionalización los cuales pueden variar en el proceso de compra de las unidades.



ELEVADOR 20M

MOTOR	JAC HFC4DA1-1 1.5L Gasolina Euro II vvt Potencia: 92 Hp Torque nominal: 216 Nm Sistema de engranaje Tipo de combustible - Diésel
TRANSMISIÓN	Manual LC5T255M3 5 Velocidades + 1R
SUSPENSIÓN Y FRENOS	Suspensión delantera de Resorte semielípticos / amortiguadores hidráulicos Suspensión trasera de Resorte semielípticos / amortiguadores hidráulicos Sistema de frenos ABS+EBD Frenos delanteros de tambor / Frenos traseros tambor
DIMENSIONES Y CAPACIDADES	Largo X Ancho X Alto (mm) - 6045x1900x2370 Capacidad tanque de combustible (L) - 100 Distancia mínima al suelo (Mm) - 205 Capacidad de carga (TONS) - 3 Peso neto vehicular (Kg) - 2560
CARACTERÍSTICAS DEL BRAZO DE ELEVACIÓN	Altura máxima de trabajo de 20M Ranura de trabajo de 200kg 360 grados de giro continuo Brazo de trabajo con cesta de tres secciones y patas hidráulicas

EQUIPAMIENTO EXTERIOR E INTERIOR	Dimensiones Neumáticos - 7.00/R16 Faros delanteros de altura regulable Luz antiniebla delantera
TECNOLOGÍA	Radio + MP3
EQUIPAMIENTO DE SEGURIDAD	Frenos hidráulicos de doble acción Cinturones de seguridad ajustables Control freno auxiliar de escape Freno auxiliar de escape



MINERO 14M3

JAC



Cronograma de pago

**6 Cuotas de
4.377,1 \$**

Inicial 35%

**Pre Entrega
6.096,0 \$**

Previo a la Entrega

**30 Cuotas de
1.247,6 \$**

Cuotas Ordinarias

**6 Cuotas de
2.845,1 \$**

En los meses 9, 12, 15, 18, 21 y
24 de

Los montos indicados en el cronograma de pago son referenciales ya que están sujetos a variación de sus valores como flete, seguro, impuesto al valor agregado (IVA), IGTF, gastos de Nacionalización los cuales pueden variar en el proceso de compra de las unidades.



MINERO 14M3

MOTOR

YUCHAI YC6J200
6.5 L Diesel Euro II
Potencia 200 Hp
Torque nominal 700 Nm
Tipo de combustible - Diésel

TRANSMISIÓN

Manual 8JS105T
8 Velocidades + 1 R

SUSPENSIÓN Y FRENOS

Suspensión Delantera Ballesta parabólica 9/12+9
Suspensión Trasera Ballesta parabólica 9/12+9
Frenos delanteros de tambor / Frenos traseros tambor

DIMENSIONES Y CAPACIDADES

Largo X Ancho X Alto (mm) - 6973x2503x3120
Capacidad tanque de combustible (L) - 200
Distancia mínima al suelo (Mm) - 346
Capacidad de carga (TONS) - 10
Capacidad de Tolva - 14m³
Peso neto vehicular (Kg) - 9010
Largo X Ancho X Alto de cajón (Mm) - 4500x2300x1350

AMARILLO



BLANCO



EQUIPAMIENTO EXTERIOR E INTERIOR

Dimensiones Neumáticos - 10.00R20 18PR
Tipo de Rin - Hierro
Vidrios eléctricos
Aire acondicionado

TECNOLOGÍA

Radio + MP3

EQUIPAMIENTO DE SEGURIDAD

Alarma marcha atrás
Freno auxiliar de escape



MINERO 20M3



Cronograma de pago

**6 Cuotas de
6.387,1 \$**

Inicial 35%

**Pre Entrega
9.494,7 \$**

Previo a la Entrega

**30 Cuotas de
1.800,0 \$**

Cuotas Ordinarias

**6 Cuotas de
4.151,6 \$**

En los meses 9, 12, 15, 18, 21 y
24 de

Los montos indicados en el cronograma de pago son referenciales ya que están sujetos a variación de sus valores como flete, seguro, impuesto al valor agregado (IVA), IGTF, gastos de Nacionalización los cuales pueden variar en el proceso de compra de las unidades.



MINERO 20M3

MOTOR

WEICHAIWPI0.340 E22 9.8 L Euro II
Potencia: 340 Hp
Torque nominal: 1400 Nm
Sistema de engranaje
Tipo de combustible - Diésel

TRANSMISIÓN

Manual 12JSD160T MT
12 Velocidades + 2R

SUSPENSIÓN Y FRENOS

Suspensión delantera de Ballesta de 10 piezas
Suspensión trasera de Ballesta de 12 piezas
Frenos delanteros de tambor / Frenos traseros tambor

DIMENSIONES Y CAPACIDADES

Largo X Ancho X Alto (mm) - 8345x2530x3280
Capacidad tanque de combustible (L) - 400
Distancia mínima al suelo (Mm) - 346
Capacidad de carga (TONS) - 20
Capacidad de Tolva - 20m³
Peso neto vehicular (Kg) - 9573
Largo X Ancho X Alto de cajón (Mm) - 5460x2555x1400

BLANCO



AMARILLO



EQUIPAMIENTO EXTERIOR E INTERIOR

Dimensiones Neumáticos - 12R22.5
Tipo de Rin - Aluminio
Vidrios eléctricos
Aire acondicionado
Cerradura de puerta con control
Visera solar
Cabina abatible

TECNOLOGÍA

Radio + MP3

EQUIPAMIENTO DE SEGURIDAD

Alarma marcha atrás
Protector del motor
Marco de protección del radiador
Freno auxiliar de escape



VOLKAN MEZCLADOR

JAC



Cronograma de pago

**6 Cuotas de
8.768,0 \$**

Inicial 35%

**Pre Entrega
14.537,9 \$**

Previo a la Entrega

**30 Cuotas de
2.419,3 \$**

Cuotas Ordinarias

**6 Cuotas de
5.699,1 \$**

En los meses 9, 12, 15, 18, 21 y
24 de

Los montos indicados en el cronograma de pago son referenciales ya que están sujetos a variación de sus valores como flete, seguro, impuesto al valor agregado (IVA), IGTF, gastos de Nacionalización los cuales pueden variar en el proceso de compra de las unidades.



VOLKAN MEZCLADOR

MOTOR

WP10.340E32 9.8 L Gasolina Euro II
Potencia: 340 Hp
Torque nominal: 1350 Nm
Sistema de engranaje
Tipo de combustible - Gasolina

TRANSMISIÓN

Manual 10JSD140T
8 Velocidades

SUSPENSIÓN Y FRENOS

Suspensión delantera de Ballesta parabólica 10
Suspensión trasera de Ballesta parabólica 12
Frenos delanteros de tambor / Frenos traseros tambor

DIMENSIONES Y CAPACIDADES

Largo X Ancho X Alto (mm) - 9500X2550X3930
Capacidad tanque de combustible (L) - 600
Distancia mínima al suelo (Mm) - 346
Capacidad de Volkan - 9.3M
Peso neto vehicular (Kg) - 9200
Largo X Ancho X Alto de cajón (Mm) - 4500x2300x1350

EQUIPAMIENTO EXTERIOR E INTERIOR

Dimensiones Neumáticos - 12/R22.5

Modelo Cabina k3

Tipo de rin aluminio

Vidrios eléctricos

TECNOLOGÍA

Radio + MP3

CARACTERÍSTICAS DEL VOLCAN

Volumen efectivo de tanque 5 de 9m2

400 L de tanque de agua de presión de aire con ranura extendida y rampa

Juego uniforme del sistema de energía PMP

Material del tanque BW300 de acero resistente al desgaste

EQUIPAMIENTO DE SEGURIDAD

Alarma marcha atrás

Cinturón de seguridad regulable en altura

